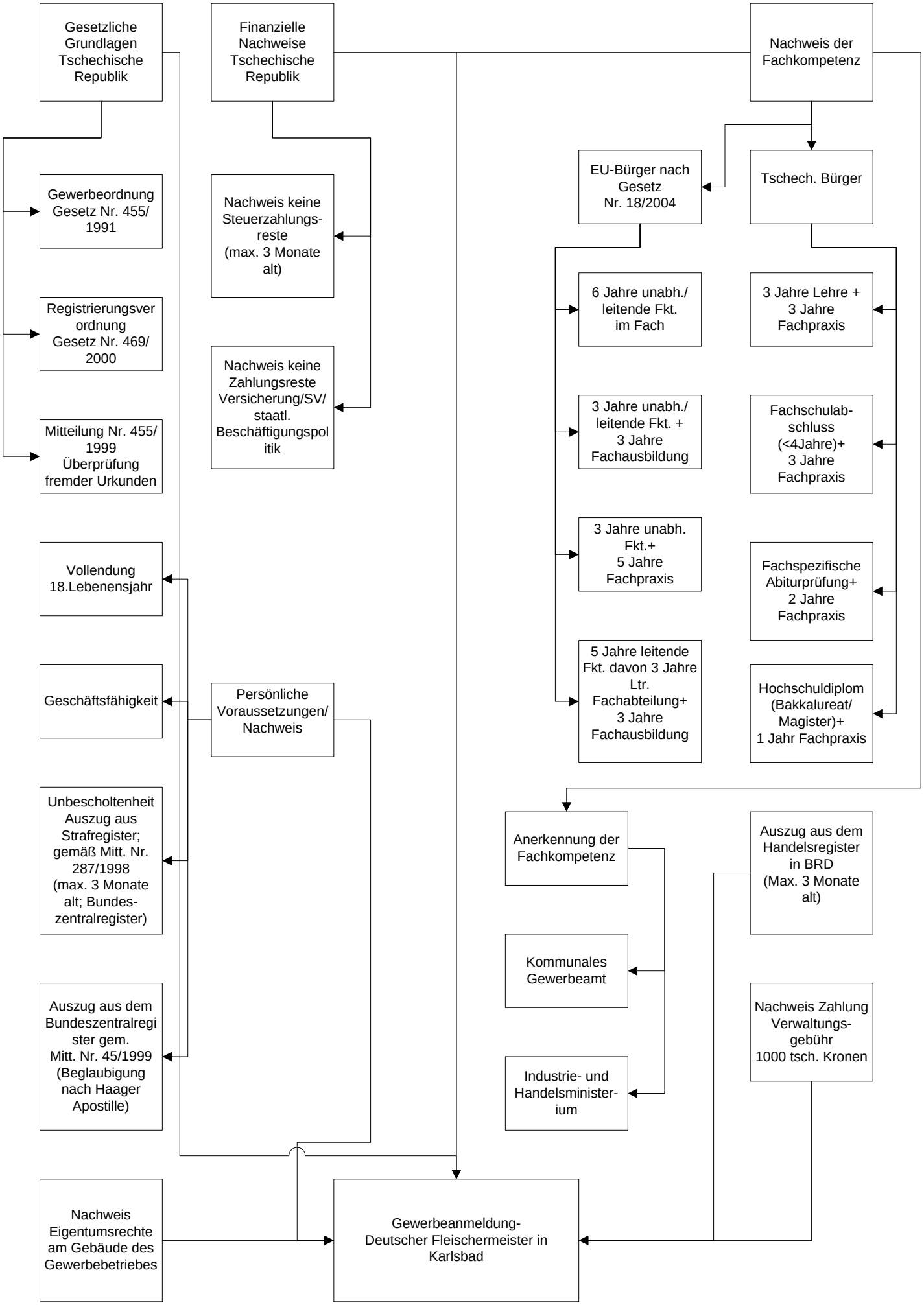
Gesetzliche Grundlagen Tschechische Republik
Finanzielle Nachweise Tschechische Republik
Nachweis der Fachkompetenz
Gewerbeordnung Gesetz Nr. 455/ 1991
Registrierungsverordnung Gesetz Nr. 469/ 2000
Mitteilung Nr. 455/ 1999 Überprüfung fremder Urkunden
Nachweis keine Steuerzahlungs-reste (max. 3 Monate alt)
Nachweis keine Zahlungsreste Versicherung/SV/ staatl. Beschäftigungspolitik
EU-Bürger nach Gesetz Nr. 18/2004
Tschech. Bürger
6 Jahre unabh./ leitende Fkt. im Fach
3 Jahre Lehre + 3 Jahre Fachpraxis
3 Jahre unabh./ leitende Fkt. + 3 Jahre Fachausbildung
Fachschulab-schluss (<4Jahre)+ 3 Jahre Fachpraxis
3 Jahre unabh. Fkt.+ 5 Jahre Fachpraxis
Fachspezifische Abiturprüfung+ 2 Jahre Fachpraxis
5 Jahre leitende Fkt. davon 3 Jahre Ltr. Fachabteilung+ 3 Jahre Fachausbildung
Hochschuldiplom (Bakkalureat/ Magister)+ 1 Jahr Fachpraxis
Vollendung 18.Lebenensjahr
Geschäftsfähigkeit
Persönliche Voraussetzungen/ Nachweis
Unbescholtenheit Auszug aus Strafregister; gemäß Mitt. Nr. 287/1998 (max. 3 Monate alt; Bundes-zentralregister)
Auszug aus dem Bundeszentralregister gem. Mitt. Nr. 45/1999 (Beglaubigung nach Haager Apostille)
Anerkennung der Fachkompetenz
Auszug aus dem Handelsregister in BRD (Max. 3 Monate alt)
Kommunales Gewerbeamt
Nachweis Zahlung Verwaltungs-gebühr 1000 tsch. Kronen
Industrie- und Handelsministerium
Nachweis Eigentumsrechte am Gebäude des Gewerbebetriebes
Gewerbeanmeldung- Deutscher Fleischermeister in Karlsbad